Recyclinglösungen/Schredder

Artikel vom **11. Mai 2020**
Aufbauten und Systeme für die Abfallsammlung

Die Universalschredder der Doppelstadt AK-Baureihe liefern maximale Durchsätze in unterschiedlichsten Anwendungen.

Als einer der führenden Anbieter von Recyclinglösungen hat Doppstadt frühzeitig damit begonnen, seine Maschinen mit der neuesten Motoren- und Abgastechnologie nach EU-Stufe V auszurüsten. Die neuen Modelle wurden darüber hinaus aber auch im Hinblick auf Wartungsfreundlichkeit und Verschleißfestigkeit weiter optimiert. Das Heckband ist vollständig fast bodentief absenkbar und bietet so einfachen und schnellen Zugang bei Servicearbeiten an Schlegeltrommel, Werkzeugen oder Zerkleinerungskorb. Die Schlegelspitzen sind per patentierter Dopp-Lock-Technologie einfach auszutauschen und wurden im Hin-blick auf die Nutzungsdauer weiter optimiert, sodass sie bis zu 20 % länger im Einsatz bleiben können. Feinkorn ist im Mulch-Endprodukt ebenso wenig erwünscht wie übergroße Anteile. Zur Lösung dieser Her-ausforderung setzt Doppstadt unter anderem 3D-Heckkörbe ein. Diese wurden speziell für die Verarbeitung von Altholz entwickelt und tragen erheblich dazu bei, dass der produzierte Mulch ein

homogenes Endprodukt mit hoher Qualität ist. Im Vergleich zu den Ergebnissen mit Standardkörben sind sowohl weniger Feinkorn als auch weniger Ausreißer enthalten. Mittels unterschiedlicher Maschenweiten zwischen 80 und 300 mm lässt sich der AK 640 K an unterschiedliche Anforderungen optimal anpassen. Wenn ein mobiler Shredder im unmittelbaren Umfeld von Rodungsarbeiten eingesetzt werden soll, ist Geländetauglichkeit gefragt.

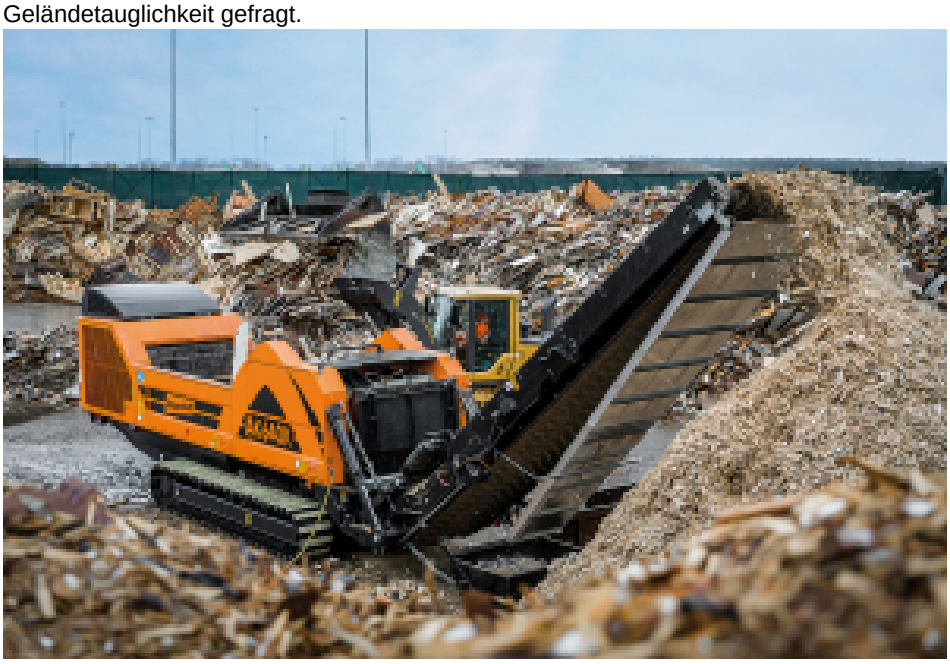

Wer sich zudem maximale Geländetauglichkeit sichern will, kann z. B. beim kettenbetriebenen AK 640 K auf ein Offroad-Fahrwerk mit deutlich mehr Bodenfreiheit zurückgreifen.

Wer sich hierbei maximale Flexibilität sichern will, kann beim kettengetriebenen AK 640 K optional auf ein Fahrwerk mit deutlich mehr Bodenfreiheit zurückgreifen. In der Offroad-Version ist dieser mobile Zerkleinerer auch dort flexibel einsetzbar, wo andere keinen sicheren Stand bzw. kein sicheres Verfahren mehr gewährleisten können. Doppstadt stellte zur Messe RecyclingAktiv im September 2019 alle Modelle der AK-Baureihe mit der neuesten Motoren- und Abgastechnologie EU-Stufe V vor. Sämtliche neuen Maschinen sind äußerlich am e5-Logo zu erkennen, das nicht nur für serienmäßig eingebauten Umwelt- und Klimaschutz steht, sondern auch für zahlreiche andere technische Neuerungen. So sorgt zum Beispiel ein getrennter Antrieb von Kratzboden und pendelnd gelagerter Einzugswalze für eine optimierte Materialzufuhr. Die Kühlleistung ist höher als beim Vorgängermodell, und zugleich ist die Kühlersteuerung effektiver, sodass die Betriebstemperatur schneller erreicht wird. Darüber hinaus wurde der Brandschutz verbessert: Das Abgassystem wie auch die AGN-Box sind komplett aus Edelstahl gefertigt und mit hochwertigster Integralisolierung thermisch abgeschirmt.

Hersteller aus dieser Kategorie

Auktion & Markt AG, Autobid.de
Sandbornstr. 2
D-65197 Wiesbaden
0611 44796-750
autobid@auktion-markt.de
www.autobid.de

Firmenprofil ansehen

© 2025 Kuhn Fachverlag